平報

中華郵政特准掛號立券認爲新聞紙類
本報創刊於中華民國十年 出版第三千四百三十二號
中華民國二十年九月一日(星期二)
社址 北平宣武門外琉璃廠西南園十八號
電話 南局五千二百四十三
定價 每月三角 零售每份一分

戴謝 癆病專家
敝人國立北京大學學生劉鴻業，年廿四，因用腦力太過，致夜內失眠，精神衰弱，久已成癆……

痔漏 包愈
公安局註冊……

王醫 脚癢 難熬 一搽即好
脚氣濕氣出水……

神經衰弱臟燥 肝氣肝風聖藥 福祿星
主治神經衰弱……婦女肝氣肝風小兒驚風……每瓶大洋四元
(說明書函索即寄)
製售處 公敏診療所 東四牌樓北十二條內辛寺胡同三十五號 電話東局四千六百二十六號

一粒斷癮 化血丹
坐藥 天津北馬路西頭郵局斜對過 永志堂藥房
市有曾戒煙者多用主服後瘋顛胡言……

聯語拾零
(烏)樵野

聯語拾零一稿，曾在本報登載，客因事停頓，現已完畢，仍按日登載……
天津河北舊造幣廠，即大悲院……名日鎮海樓……
（炮鎮海樓）五字對之……

秋扇之捐
微

現在到了秋天，天氣成爲過去……

或是厭惡它，以較夏天用它之時……

家道泰而昌
汪受之

常見住家的大門上，有一付對聯……是家道泰而昌……

〔天花亂墜〕

氣不平
（梧岡自包頭寄）

（一）若在窄路上遇見一位大爺……
（二）老是等你給他讓道……
（三）姐們……
（四）警察老是在說……

可憐的車夫
張世源

拉車人，最苦……

不如利是……

提倡國貨 夏令行軍 諸葛行軍 良藥丹
本藥房創製之諸葛行軍丹……功效卓著……
每大盒五角 中盒二角 小盒一角……
總批發處 北平大柵欄外……

大聯珠香烟大改良
國貨……

大批車到平
新到老韓伯英國牌車……

調經丸 專治婦女經血不調……
磨積膏 小兒……

森隆中西菜館
東安市場……

胡同 廣德堂啓事
本店在京開設數百餘年……

清補藥露 鴉片嗎啡白面……

雷德氏藥膏 德亞大藥房

(威蘭氏) **九零九** 藍色淋濁片

德壽堂 康氏牛黃解毒丸
各界諸君 認明鶴鶴商標爲要 北平代售處……

救急丹 張寅卿藥鋪 **救坤丹**

脚氣藥墊 此法發明琉球羣島專療……

婦女神藥 化癥通經丸

活胃舒肝丸

養血安坤膏 普仁堂藥鋪

中和戲院
九月二日(星期三)

水災義務夜戲

王少樓 程繼仙 文亮臣
程艷秋 侯喜瑞 李洪春
王瑤卿 芙蓉草 吳富琴
周瑞安 姜妙香 范寶亭
劉春利 賈多才 劉鳳奎 (雁門關)(七本八本)(南北合)
曹二庚 李多奎 慈瑞泉 傅小山

戲價 池座前十排三元 後五排二元 南北邊座一元五角 正廳一元二角……

鳴和社啓事

敬啓者此次江淮流域水災奇重爲空前之浩劫現聞有三千萬以上人民尚在洪流中呼號待斃……同人等分屬同胞義難坐視……定九月二日晚在中和戲院開演……所收戲欵悉數交由北平市政府收寄……伏維仁人君子……

吉祥 東安市場北門

明天夜戲 中國第一偉大科班
富連成
全班重排 二百八人 三國演義
戰宛城 打魚殺家 打通
星期四夜戲 新排俠情 滿園春

三慶園
九月二日 特約評戲 早晚
花小仙 芙蓉花 張艷霞
花小仙(大) 芙蓉花(逛) 後活猴(燈)
碧雲霞 張艷霞
花小仙 芙蓉花 花雲舫 趙艷蓉
桃花庵(全部) 狀元榮歸

第一舞臺
一號(星期二)白天
池子前排 三毛 後排樓上 一毛 律 一毛正
金鋼鑽
小奎官 劉桂紅 王連海 萬拾大 金鳳仙
鄭劍佩 王文源 坐樓殺惜
秦月樓 王慶奎 紅雲 千王舫

中和戲院
九月一日(星期一)
今晚 程艷秋 周瑞安 王少樓
迴龍閣 長板坡
程繼仙 侯喜瑞 芙蓉草 姜妙香 李多奎 李洪春 慈瑞泉 文亮臣 曹二庚

中和戲院 中北平外
九月六日 星期日 下午 開演

吉祥
李桂雲 趙少雲 胡菊琴 韓金新 劉路

吉祥
杜麗雲 兒女 楊寶森 吳彥衡 郭仲衡 劉硯亭 小茹

醫病國手錢愚如
鄙人素患痰喘……

譚闓第光臨
謹詹於陽曆九月三日爲長子萬春完婚之期敬治喜筵恭請
李永利 譚子萬春 年姪鞠躬

同和軒 新添燴烤涮

清華園女浴所開幕廣告
本園爲便利女界同胞講求衛生起見……定於八月卅一日(夏歷七月十八日)開幕……

建築適宜 器俱精美 設置完善 職工勤敏 規則嚴整 價目克己

郝象生 分所開診

兩益軒 添賣烤涮羊肉廣告

繪漆專家

餘古齋緊要

(注意新龍井到平)
綠龍井 杭龍井

慶隆茶莊

興明齋 五週紀念

大減價 香油三斤半每元成裕

醫國神手

余因治遊身染淋濁，馬口流膿，每值天熱，炎暑難醫，痛苦萬分。初在天津求醫，各醫無效。治療日久，經友介紹，來平求診，特來京師長安街醫院當日注射洗藥，一針大效，治療數日，外毒全消，內服丸藥，每日三服，不數日而愈。其神速真不可思議。惠余重生，身受其賜，足見醫道名手，用特登報，以表謝忱。

事元拜啓

龜齡集

專治氣血兩虧、腎寒、精神不足、腰酸腿痛、傷力見效、久病傷身，五臟虛損，七傷，產後調經，不孕，受胎久不受孕。中大瓶二元、小瓶一元……

淋濁 包愈

淋症初起、撒尿刺痛、若不及時治療，必致久延不愈。便毒、淋濁、每服一丸，定保痊愈，功效大外，市價宜南春堂。

專治遺精

專門夢遺、有夢即遺、無夢亦遺、仰臥遺精、勞身遺精、勞腦過度、妄想遺精、酒色過度、日久成滑、頭暈眼花、四肢酸軟、夜尿頻繁、腎虛腰痛、等症，世傳治療秘方，診治有效，受神經衰弱者，診斷不取，單方金牌，西內堂同胡同北，寺街太子樓五十三號。

惠羣 醫館謹啓

江漢一帶 洪水滔滔 千萬災民 身家難保 諸君若省一天零用費 便可活災民命二條

閻難久居故鄉

宋哲元謂各方希望閻即離晉

馮之出洋與否似無多大關係

閻馮出洋問題，日來經晉綏各將領協商結果，各方意見均一致主張閻馮早日成行。記者昨晨訪二十九軍長宋哲元及中央代表蔣伯誠，詢以對閻馮出洋之意見，承見告，分別發表談話如左：

宋哲元談 中國年來天災人禍相繼而來，凡彼此間未解決之事件，均應一致和平解決，以免國人流離……外患日亟，山西一隅，實難久居。閻先生為國家、為人民計，亦應早日出洋，其出洋日期，仍待閻先生自行決定……馮玉祥先生之出洋與否，似無多大關係。

蕭伯誠談 ……外間之誤會，亦謂閻先生勢必離開山西，張副司令曾對本人表示，均無不可。閻先生在平津兩地居住，均擔保其安全，並有辦法云云。

晉軍二十九軍第二方面開至太原，由沁陽已開至平漢路云云。張副司令昨晚召本人談話，因事外出，張氏對閻先生早日離晉，希望閻主席先生定今晚……明日出洋後再作一度磋商後返濟云。

張鈁昨午返豫

陸軍第二十路總指揮張鈁，前由豫來平晤韓復榘商洽豫匪事宜，張氏於昨日（三十一日）下午二時搭平漢車轉返河南，臨行前各方致謝招待盛意云。

昨晨國府紀念週

于右任報告水災

馬福祥報告甘肅此次政變經過

【南京三十一日電】國府世一日（卅一日）紀念週，于右任報告水災，略謂國人本博愛仁慈之心，在艱難困苦中努力設法救濟……政變經過……

實行解嚴

北平今日起

副司令部以軍事結束，地方安靜，定九月一日宣布解嚴，該部奉命同時撤消戒嚴司令部。茲將各事遵於昨日（三十一日）將手續結束，司令邵文凱、戒嚴司令學忠、副司令于學忠鮑毓麟等，以戒嚴時期軍警服務勤慎……

東北軍司令部頃以地方戒嚴業經結束，戒嚴司令部於七月二十日成立以來，茲經各部長署長等及各團長以示照會……

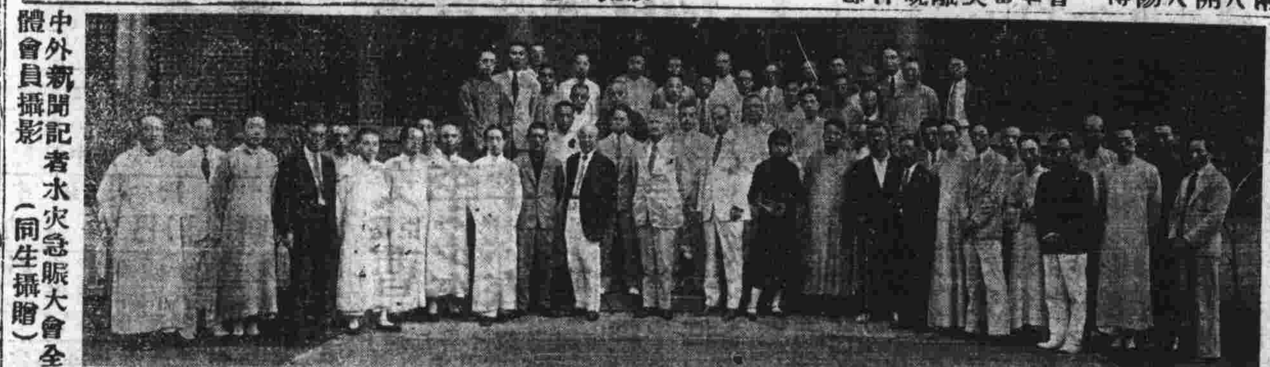

中外新聞記者水災急賑大會全體會員攝影（同生攝贈）

財印局救災日

財政部印刷局長沈能毅、將所有薪俸千元捐助水災急賑會，昨日（三十一日）以職員及工友捐助之款，特下佈告，令局屬各廳，於本日（一日）為救災日……

文綺再勸淑妃

急速回頭尚可挽救

昨致淑妃之一封信

對於本身將來的問題仔細想想

淑妃：我今天寫信與你……

刀牌香煙贈獎對號開獎之結果

（仍以本公司號單為憑）

頭獎一個 零零一四二四 獨得大洋三十元

二獎三個 零零一四七 零零三九 零零三五四零 各得大洋五元

三獎五個 零一八六 零零二九 零零二八八零 …… 各得大洋二元

四獎十個 零一七 零零二四 …… 各得大洋一元

領獎地點崇內大街八十五號中和烟行 東四豬市大街裕香號謹啓

腎精虛虧 脊背痠痛

羅威士健壯丸 專治遇房勞過度，困倦無力，脊背痠痛，腰酸腿痛，以及老年精衰，身懶惰，四肢精神仍覺……內腎虧損，精冷精清，腎虧陽萎滑精，夢遺夜多，小便尿後反滴，頭暈目眩，身體疲倦，形容憔悴，心思枯瘦，行動心跳，動作氣喘，氣短神虛，諸虛百損，各症功用另有……

每瓶大洋一元，每打拾元，中文洋文詳細仿單，惠顧詳認雙地球註冊商標，羅威士健壯丸，勿悞。

花柳

樂山清血搜毒丸 專治五淋白濁，小便腫痛，小便前後赤白二濁，尿管刺疼，楊梅結毒，魚口便毒，橫痃下疳，小便潰爛，梅毒遍身，筋骨疼痛，梅毒瘡癬，紅疹等症……服之永無後患之慮也。大瓶洋二元，小瓶一元。請認雙地球註冊商標，樂山清血搜毒丸勿悞。

體育消息

北風昨勝中華

且看震寰今日作戰如何

北風足球隊昨日下午五時與中華足球隊在先農壇比賽……

鴨子 右鋒包子芳 中鋒盧心影 左鋒王伊湖 右衛朱甲義 左衛……得分十分 犯規二次

進進昨吃鴨子

法大進進足球隊昨日下午五時與鴨子作戰於先農壇……結果進進勝四比二……

進進 右鋒張振英 左鋒何乃英 中鋒李森 右衛常振甲 左衛……總計四十四分

王興民 宋馬信 生驥 孫金張瞿 慶樹德 生漢江佗 曹耿唐趙胡 國啓龍光 育彰樑春驥燕

丁克勳 王張長學 穎堯 簡史鐸王 文廷福宗 誓芳禎義 劉吳 康趙 單中德融 天選 寬和

既看球又助賑

北風足球隊與友誼足球隊定於明日下午在我國水災急賑會比賽，所售票款捐助賑災云。

適暇昨勝健隊

適暇球隊與健隊昨日下午在孫君話南分局比賽，結果適暇以二十八比十三勝……

一幕牆球戰

星期日（八月三十日）下午三時，鐵掌牆球團體單人打紅星勝……

鐵甲勝五小

鐵甲球隊昨日下午五時與五小學球隊比賽，結果鐵甲以七十六比四十四勝利。

電東戰開隊

電東球隊定於今日下午五時半與開隊在電東場交鋒云。

北平中外新聞記者水災籌賑會收到各方賑款，列左：

（八月三十一日）蔣伯誠捐洋一百元（北平晚報經募）、韓復榘捐洋伍百元（北平道報經募）、北平同生照像館譚正曦貳十元（北平晨報經募）、華英藥房診療所所長王子勳二十元（北平晨報經募），本日共收六百四拾元。

新汽槍（十八）

鐵巧

北平新鏡（二）

霄羽 編著

（未完）

龍吟虎嘯錄（九八）

蔭狐 編著

（未完）

隱身草（九七）

雪禪

（未完）

太平倉兇殺案

胡聊

王奶奶顯聖（寡仁）

惠盛當破獲大盜（丑）

戲場消息